SECTIUNE TRANSVERSALA

SITUATIE PROPUSA

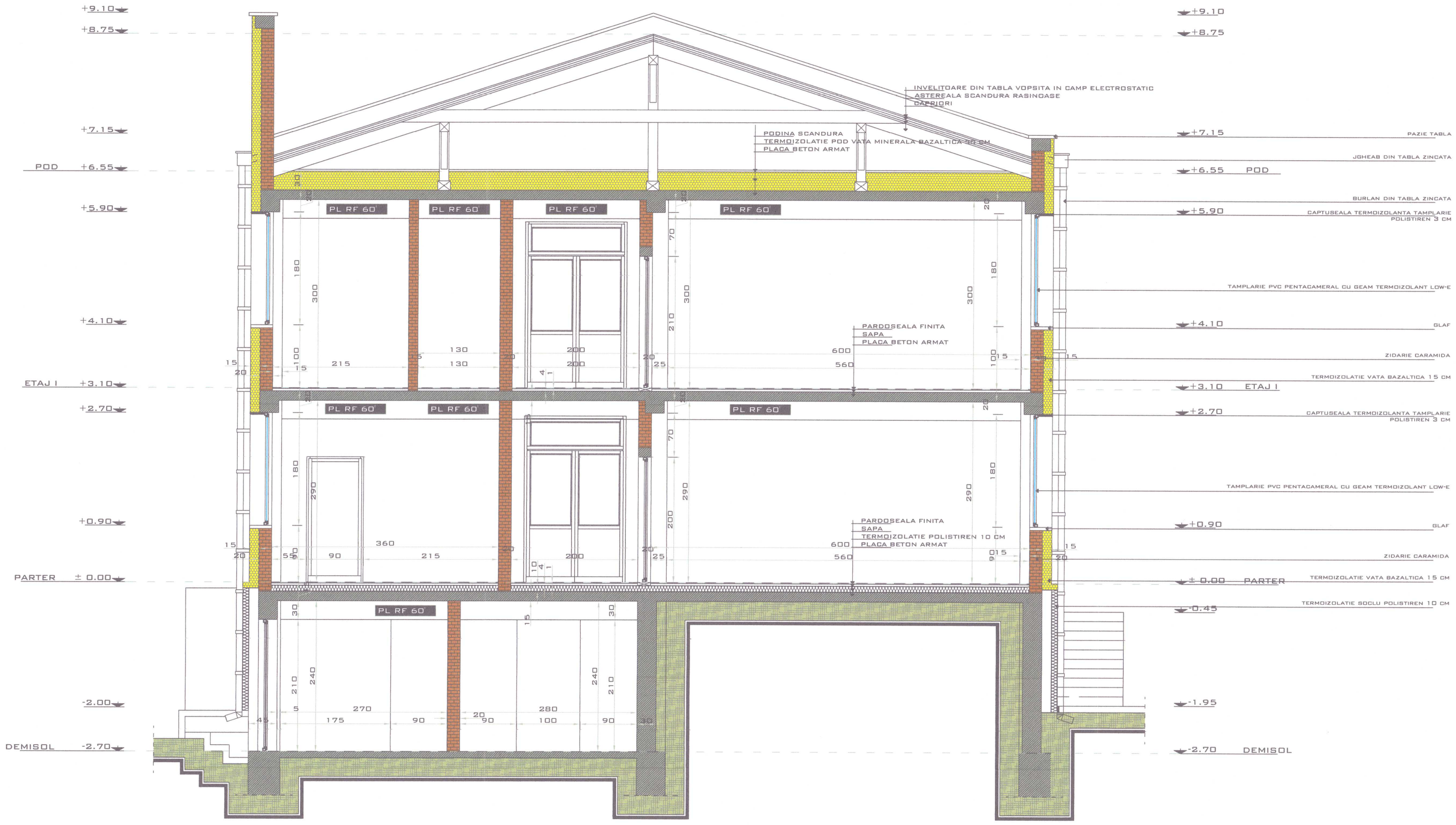

CATEGORIA DE IMPORTANTA	C
CLASA DE IMPORTANTA	III
GRAD DE REZISTENTA LA FOC	II

Caracteristici principale ale amplasamentului:

Incărcare la vant (indicativ CR1-1-4/2012), qb= 0,4 kPA
Incărcare zăpadă (indicativ CR1-1-3/2012), So,k= 1,5 kN/m2
Adâncimea de îngheț (STAS 6054/77) între -0.70m și -0.80m
Incărcare seismică (P100-1/2013):
- perioada de control (colț) Tc = 0.7 sec.;
- accelerația terenului pentru proiectare ag = 0,10 g pentru cutremur avand intervalul mediu de recurenta IMR=225 ANI.

zona climatica , zona III (conform Mc 001/6-2013) Be= -18°C.

Notă:

Planșele de arhitectură constituie piesele coordonatoare ale execuției. Executantul lucrării are obligația ca inaintea demarării lucrărilor de santier să citească corelat planurile diferitelor specialități și să semnaleze in scris și din timp proiectantului general eventualele neconcordanțe față de cele cuprinse in planșele de arhitectură.
Se asemenea, se vor semnala in scris și din timp eventualele neconcordanțe intre lucrările proiectate și cele executate pe șantier.

LULEA E. MARIUS-DORIN
ROMÂNIA MDLPA
NR. 10965
NR. 09726
B1, F
INGINER DIPLOMAT VERIFICATOR PROIECTE

ONUTU L. LOHENGRIN
ROMÂNIA MDLPA
NR. 10346
9863
9078
Cc, D, E
ARHITECT - INGINER VERIFICATOR PROIECTE

SOCIETATEA COMERCIALA
CUI 27399915
VIA PRO IT CONSULTING S.R.L.
BOTOSANI - ROMANIA

VERIFICATOR EXPERT	NUME	SEMNATURA	CERINTA	REFERAT NR./EXPERTIZA NR./DATA

S.C. VIA PRO IT CONSULTING S.R.L.
STR. PRIMAVERII, NR. 28, SC. B, ET.4, AP.18, BOTOSANI, JUDETUL BOTOSANI,
C.U.I. 27399915; E-MAIL: VIAPROIT@GMAIL.COM
TEL.: 0753/897.407

BENEFICIAR: JUDETUL SALAJ, PRIN PRESEDINTELE CONSILIULUI JUDETEAN SALAJ

DENUMIRE PROIECT: EXTINDEREA AMBULATORIULUI DE SPECIALITATE AL SPITALULUI JUDETEAN DE URGENTA ZALAU

AMPLASAMENT: STR.1 DECEMBRIE 1918, NR. 13, ORAS CEHU SILVANIEI, JUDETUL SALAJ
NR. CAD. 52774-C1; C.F. 52774

FAZA: D.A.L.I.

NR. PROIECT: 52/2022

SPECIFICATIE	NUME	SEMNATURA	SCARA: 1:50	DATA: 2022	TITLUL PLANSEI: SECTIUNE TRANSVERSALA - SITUATIE PROPUSA -	NR. PLANSA: A.05.2
SEF PROIECT	ARH. GARET IRINA	GARET				
PROIECTAT	ARH. GARET IRINA	Arhitect cu drept de semnătură				REV.0
DESENAT	DES. ROTARIU EVELYNA					